大清光緒八年
三月念五日
申報
第三千二百四十一號
上海零售每張計錢十文　外埠則照遠近酌加寄費　（西歷一千八百八十二年五月十二日即禮拜五）　今日另有附張不加分文

外埠售報處
北京前門外廊房頭條胡同申昌號
保定全泰盛信局
天津紫竹林廣東堂子間壁沈竹君
煙臺致業書院
南京金陵門東邊醫林宅內李佑之
武昌糧道街德興雜貨店
漢口江漢關道署前申昌
九江鈺昌祥全昌仁信局
安慶錢家牌樓京報房鄭宅又小南門內羅春台
揚州府新城內六條巷劉修之又灣子街協順料貨店巷興隆又興隆巷北巷劉承恩三處報房
江西省南昌府城乾昌全泰盛匯源鈺昌祥信局
蘇州閶門城內都亭橋河沿街銅錫店內黃星齋
杭州城中三元坊申昌號
福州城外南臺福利洋行
寧波府江北岸李姓記號
溫州府前街廣祥茂號
香港中環街循環日報館
廣東省城雙門底文選樓
廣西省城內胡萬昌信局
四川重慶府胡萬昌信局
湖南長沙府劉萬昌信局
其餘外埠皆由各信局以及京報房代售

告白刊例
第一日每字取錢五文第二日至第七日按日每字取錢三文第八日起按日每字取錢二文半結算字數先以五十字之處爲率多則以十字遞加此啟
凡於新聞及詩古文詞論說等交本館應刊轅門抄前者例不取分文惟原稿無論刊與不刊未能寄回

再論法兵攻取安南

海內强凌弱衆暴寡之法所不容即今法亦所不容也乃近來法國進兵攻取安南海內地方獨非凌弱暴寡之一端乎安南僻處南邊立國最久自越裳氏重譯貢白雉而迷其歸路周公作指南車以導之使歸此爲安南通中國之始至趙龍兼并分越南爲交趾郡而該地嗣入中國版圖至漢猶有交趾太守之設東漢時交趾女子徵側徵貳反伏波將軍馬援討而平之自是而後安南遂微蓋其地本偏僻而政教不修治安無術以故雖歷數千年而前無可著之政績其所以不至爲人蠶食者緣爲中國之屏蔽而地在不毛之外亦無人焉以覬覦之故得相仍以迄於今至近年來而與法國通商以西貢一隅爲互市口岸而事事皆受法人之約束藉大國之威靈以資庇護庶幾莫或予侮其慮固至周而其情亦良苦邇來不知何事開罪於法人命將出師一舉而海內之地立被奪去其中原委未見明文大抵安南既與法國通商以來凡事皆稟命於法人而謹守法國之規例或近有不盡遵奉法國之處故遂至攖法人之怒不崇朝而砲臺被奪海關被刼人民被傷以安南弱小之國而與法兵爭勝是不啻鄒人與楚人戰其利鈍之數固不待言第不知法人何故而忽動此無名之火也夫安南或有不遵法國規例之處法人自應興問罪之師但亦當審其所不遵者爲何事倘實係必不能行之事又安得怪安南之有所抗違乎且即使果有抗違亦當聲明其罪之所在而先詰責之詰之不服而後易玉帛而爲兵戎猶未晚也乃安南之罪尚未明著中外各國皆未識其所以開罪之由而遽開兵奪地其毋乃非情理矣乎安南之與法通好亦出於勢不獲已以區區瘠弱之國而指西貢一區爲法人屬聚之所卧榻之側容人鼾睡其岌岌之勢固不待言不過遲早之間已逆料其必有劇奪之日欲加之罪何患無詞法人之於安南固不啻視爲几上之肉其處心積慮蓋已非伊朝夕而苦於無隙可乘故至今而始發難耳安南與中國最近毗連廣西雲南等省貢使來華皆取道廣西中國亦撫綏而安輯之以藉作藩籬之寄今一旦爲法所攻吾恐海內一得所謂一節之後迎刃而解直有破竹之勢區區一方何足以當虎視鯨吞之衆安南終將不國矣法人既得安南則與中國邊界犬牙相錯不啻毀我藩籬而漸入堂奧是豈中國之福哉前年琉球爲日本所夷滅東封已失今又南風不競無端而啓釁於強鄰中國之憂正未有艾矣夫中國藩屬如緬甸暹羅泰西各國久已生心高麗一國今亦與各國通商非復專屬之藩國爲中國計宜如何勵精圖治以求自強之計而後可故吾聞法人取安南之地而不禁瞿然以驚惕然以懼蓋不僅爲安南慮而深爲中國憂也法人無端而取安南之地安知其將來不亦無端而取中國之地又安知他國不效法人之所爲而亦以并吞爲事天下從此多事而將置萬國公法於度外則又奈此蠢蠢者何然則中國之所以可憂而尚未甚者正以近來汲汲圖治力求富強上下協心無懈可擊故外人猶有所顧忌而不敢發耳安南區小較之琉球則有過之無不及今雖要隘已失然東西京尚無恙也倘能遇警奮發有爲舉從前因陋就簡之習一洗而空之君臣上下一德一心講求治安力謀富強地之瘠者墾之民之弱者振之政之弛者張之教之廢者舉之於大國則與之聯絡以冀有所護庇互爲牽制於鄰邦則與之固結以冀唇齒相依輔車相倚如此則雖受小創尚足以圖後效又何至一蹶不振而遽致殄滅也哉總之法國此舉實可寒心與安南通好而旋即攻取其地大有迅雷不及掩耳之勢在法人之計固得矣然凡與法交者則莫不有防備法人之心是因此舉而天下從此皆知法人之隱以區區海內之地而使人人有懷疑之志竊爲法人不取而中國之與法通商亦有年所顧謂可以坦然不疑也耶請以此言爲殺附之箴可乎

茶市消息

○印度傳來信息言印度出茶地方今年有兩處因雨水太多茶葉多遭損壞其未壞之處則業已動手製造大約華本月二十八日可以開市惟今年所做之茶其製造之工殊未見佳以今年新出之茶較之去年實覺大爲減色也又閱外國新聞紙言中國之茶頗爲惡劣近有中國販往英國之茶在英拍賣每磅得價六辦尼賺去不少而開箱細驗面上均係好茶香味俱勝至一寸以下則竟非眞茶其氣味殊覺薰蕕兩歧然賣茶之人則曾不自知迨分售四鄉始露其奸究不知係華人僞爲以欺西人抑係西人攙和以欺鄉人以意揣之或爲華人僞造亦未可知現在華人之茶西人已有疑慮之意再有此等贋鼎則中國之茶外洋愈不敢購買矣西報所述如此照錄之以冀華人之業茶者急爲整頓以期生意之生色也可耳

撞船案復控斷

○本報前述招商局和衆輪船在福建洋面與英國之蠟白害兵船相撞和衆沈下船身遂壞招商局在上海英刑司署控告審訊後以爲兩造均屬無咎不理嗣蠟白害船上之兵官自將洋鎗打死玆恐招商局不以前斷爲然重赴英國控告斷得此事兩造各有不合令將船價一切各認一半云

開教滋事

○美國牧師胡君在太倉州創建教堂本月二十日正在初次開堂禮拜之時忽來教外多人至堂滋鬧牧師大受欺凌堂事不能開辦現在該牧師稟諸美國總領事聞已照會道憲札當查辦此事也

二麥豐稔

○天津二麥前月業已萌芽加以二月下浣三月初間得雨數次勾萌甲坼暗長潛滋刻已麥浪一畦青葱無際以後不致過形乾旱今年麥秋可望豐登也

鎮江科試

○江蘇學憲黃大宗師牌示於四月初二日取齊鎮江開試科考至揚通二屬尚未行牌不知何處先試俟學憲按臨鎮江後當另明文也

飛災受禍

○揚城南門外十數里有揚子橋橫截揚子江口爲入揚州南馬頭之要道沿河內岸有鎮市街道傍岸口則草屋十數家賣零星食物爲纖夫船戶息足之地十四日午後忽有一小草船失愼自上水卷風而下風威火力勢不可當船上并無一人直趨下流火燄飛處即刻焚如水上受害之船未計其數即橋邊草屋被風火一卷盡成白地眞可謂飛災也

巧賊破案

○前報揚州傳城方來客棧被竊一案賊智甚巧不意用巧者即以巧敗此賊姓楊儀徵縣人曾在方來棧寓過數次計二三年中或來或往常無定期其來也必存數洋或十數洋於主人處而每日晨起必細縛行李作

弥去狀乡呀必更易閱擴事之某夥及同咎詩人皆笑其無常怡亦不之怪也有時忽來酗眼於樗抙不招呼東夥及覺以勞倦爲斷人皆信而不疑去時房金及酬夥之辛資皆聽主人結算從不較量咸悅之先是主人之嫡弟趙某嗜酒好賭有虧欠即行小竊而從未破案楊鏡覺之因與勾串令其竊伺來客有厚橐者當合謀攫取適有東鄉朱姓與人構訟來居此廟趙探其行囊富有飛信招楊裏外胠篋而去當未失竊時托言疝氣入作堅臥不起及事覺趙正叫哈眾亦不疑而朱姓受此大創勢不甘休寓主窘攫殊甚情願傾家賠償息事次日午後呼一薙髮匠櫛髮閒談中間及楊客人此次何以不來寓今早我見其帶一童子約十六七歲以金戒指二枚質錢八千文付童背負而去語未終朱驚問曰戒指何式此人徜往匠見其間之甚急恐有牽涉力言不知朱根究不放寓主云楊尙有洋錢九枚前月存此未曾取去何以質錢應用事屬可疑急取所存之洋往錢店識認則皆銀皮包銅所值不過百文一元眾大譁於是四出尋覓竟於次日獲於私門某姓處執至寓中不待經官一問盡吐幸全贓俱在所質之錢亦祇用去三千之數朱欲送官懲辦主人懼受訟累且得趙某之爲至戚也力求息事朱允遂已因問其存洋何意據云有所竊則以竊爲生財之道如無所得則來取洋以主人途換爲訛嫗之地云

騎馬傷嫗

○十八日蘇城珠明寺前有鄉村老嫗進城探親蹣跚而行忽一人騎馬而來其行如飛老嫗不及走避竟被碰倒其人情急奔逸復將老嫗面上踹傷血出不止老嫗負痛狂呼當經地保將人馬扣住其人說明至東百花巷某宅理直現聞已延傷科醫治想不至斃命矣

蘇臺雜事

○蘇城馬醫科巷某姓婦女以針黹爲生計二十日抵暮有放綁之某甲至其家因算帳遲延出門時紅日已沈青燈初上詎同居其乙忽生疑竇謂夤夜入人家究爲何事甲以放生活對乙言放生活乃日間事未聞黃昏入人室者即舉手披其頰於是互相爭論經某氏婦女出爲證明勸解始去翌日甲邀集同業中數十人至乙家呼乙出至巷口茶肆評理眾咸以甲爲理直乙亦自悔願賠禮釋怨於是眾人始散此可爲鹵莽之戒也○蘇城自月初以來輕寒料峭乍陰乍晴髣髴養花天氣十六日大雨傾盆竟一晝夜不止十八日立夏寒氣逼人十九日嚴寒更甚至有御綿衣者往年立夏大抵皆穿單夾衫俗例交人皆須穿夏衣以今年較之竟似差兩月光景故近日病症極多醫室藥鋪其門如市二十日換戴涼帽較他省已爲極遲然頸邊無領每見顯者坐軒輿中宛如縮項之鯿良可笑也二十二日薄寒如故旭日初舒至前昨兩日始入清和佳境也○近日盛傳元妙觀修彌羅寶閣寗波匠人從架上跌下死一人傷二人據云屋脊上有鷹窠該匠探其巢而取其子詎羣鷹鷹至張翼奮喙攢啄羣飛該匠大驚手足抵拒不及即蟬聯墮下云然詢諸寗波匠則云並無其事或曰是蘇匠因奪其生意忿極而爲此詛咒之音噫蘇人設謊本無足怪至因生理而出於詛咒亦下策矣○蘇城遊園之處有四以獅子林爲第一疊石果獅坐立起伏各盡其妙相傳倪雲林佈置故獨得林泉之趣 純廟南巡曾給賞額其次則北街拙政園後爲吳氏所得改稱吳園今則爲八旗會館旁其次則花步中寒若山莊舊名劉園今歸盛氏而劉園之名終不能改也其次則近今顧氏所築之怡園花木之勝頗悅時目是四處者春秋佳日解杖頭錢數十文不拘誰何皆得入門而攢其勝本月二十二日久陰初晴陽和乍放四處遊人連袂駢輿而至者如蠅如蟻以怡園爲最盛一取其新一取其近也劉園次之是二處衣香人影類多裙屐少年至拙政園獅子林則訪古之士偶一至也其外又有滄浪亭十年以前頗如今之怡園今則花老鶯殘頹垣欲圯雖老僧坐櫃工於數錢而遊客之足音寂然矣

升高遭跌

○月之十三日漢陽縣署前東首某鐵匠夥登梯釘蓋雨棚不意梯動人即下墜先被屋橫木上小釘掛住其衣微有皮傷復經掛于大釘當時膺裂血溢人竟懸于釘上即經街隣槍救方得脫下雖非致命然傷已不輕是日幷有東門內榮泰雜貨店夥緣晾晒衣服一足踏于㓂板上欲借以致遠不諳板被蹈破人落街心當雖跌暈旋經扶起請醫診治幸無內外傷尙易醫治登高者危於斯見矣

嚴禁渡船弊竇示

○特授湖北漢陽府正堂加三級紀錄十次慶爲出示嚴禁多裝勒索事照得武漢濱臨江河往來行人全賴船隻過渡乃有不法渡夫罔顧風狂浪湧水急溜漩每船裝載十數人或數十人不等甚至中流任意停船勒索錢文稍不遂慾肆行兇橫以致覆溺之事在所不免殊爲商旅之害疊奉各大憲札飭前府出示嚴禁在案茲本府蒞任訪聞各碼頭渡夫仍有前項多裝勒索情弊當此桃汛臨眉江河日漸增漲亟應申明定章出示嚴禁以安商旅而利行人除飭差密查拏辦外合亟出示嚴禁爲此示仰各碼頭渡夫及水汛保甲人等知悉爾等務各遵照定章外大江船只准裝載八人小船裝載四人每人取錢五文河內渡船如二人撐駕者只准裝載四人一人撐駕者裝載兩人每人均取錢二文由東門至漢口小划只准裝載四人每人取錢四文不准額外多裝任意勒索自示之後倘敢仍蹈前轍一經訪聞或被告發定即拏案從重懲辦決不寬貸其各凜遵毋違特示

去思彌永

○朱春山統領由淮揚總鎮調補九江總鎮行將啟行赴任聞統領自馬端敏公奏調到寗統帶練軍已十有餘年平時操練之勤賞罰之當固已嘖嘖人口無待贅述餘如施藥施茶散給衣米等事亦皆稱道弗衰是以開挖棲霞山河民即以朱公河名之至於挑濬各處河道皆爲地方上無窮水利往年於冬防尤爲認眞所設堆卡晝夜梭巡不懈江東門上新河等處近來得以絕無竊盜等案皆統領之力也現在是處各舖戶深賴堆卡之益故於前月杪撤防之際各鋪戶稟留堆卡以備夜巡守望之助統領亦批准照留此又爲閭閻保衛之益而其利之尤爲顯著者莫如挑築卅洲圩埂該圩前次疊遭水災民歎其魚自統領撥隊挑築後每屆江潮泛漲必親督兵弁日夜沿堤巡視遇有危險隨時脩補完固迄今十有三年來無崩決之患圩民之感恩者尤覺淪肌浹髓近聞公將赴任各紳耆暨圩民如失長城之倚莫不臥轍攀轅去思彌切云

賽船定期

○本埠西人賽船之戲亦與賽馬相同每年春秋兩季各以舢板船爭先賭勝今年春季賽船之期定於禮拜一即二十八日下午在蘇州河開賽想使船如馬驪驟於春波蕩漾中觀者又得一番清興也

西官來滬

○法國新任水師提督梅君賢於前日乘法兵船抵滬就法總領事公廨暫駐禮帷其兵船停泊吳淞口外聞梅君在彼小住仍欲前往吳淞也

演砲受傷

○本年江南輪應大閱之期水陸營伍皆認眞操練以備臨時獻技呈能本埠吳淞口外停泊之兵輪船亦逐日操演二十三日薄暮六點鐘時第六號兵輪船演放大砲有施放者寗人陸寶順偶不經心致兩手被轟受傷登時仆地該船統帶官急飭人將陸舁送仁濟醫館經醫生施治據云可無性命之虞該船另有一人亦傷及拇指云

晚炊虛驚

○英租界三馬路西時和里內某姓家前夜九點鐘時因幼婢煮夜膳灶火太旺致冒煙囪幸諸隣幫同施救急用鹽滷灌下得息眾始心定然先時已受驚不淺矣

野雞擾事

○本埠租界浦灘碼頭林立輪船抵埠時客商起岸之行李每有野雞夫爭挑必多方索擾且或乘勢搶物即老于行旅者猶不免受其累也前日有本邑人某甲由福建附搭輪船回滬船抵金利源碼頭有舖蓋等物約一担可裝者被野雞夫四名分裝四担甲令挑至老

北門內紀家弄與講力資野鷄夫索每名一百四十文講至百文始允及挑到小東門口夫等皆停扛道旁令甲檢點物件甲詭向未到家毋庸先點況我親自押送決無短少脚夫等又云須得言明力錢甲謂已經講定何以欲再論價曰頃言每名五百六十文恐汝反悔甲謂明明講定每人百文何變言之懸殊脚夫等勃然作色或挺槍或辱罵或假意相勸惡態並作甲度彼衆我獨理喩勢禁兩無所用隨姑許其所索始肯挑行既到家甲檢收各件向之云即照爾等所言每名五百六十文共亦不過二千二百四十文然遭爾等播弄殊屬難甘隨與地甲欲爲送官究辦脚夫等始懼求即照百文給發甲亦罷休甲殆練習出門者尙免物件散失且終能壓制之不然難言矣查野鷄之得名以其挑人行李有時帶物遁逃一如雞展翼飛去無從弋獲也然而山梁之雉飮喙無爭安有若此之可恨哉

優賞掌頰 ○前日報列控告優賞一則昨經法界會審署覆訊葉永茂仍照前供稱因彼等詬詈故與爭毆並未將彼礁跌等語翁太守謂不必飾詞業經訪得爾等素不安分本應重辦今姑從寬以覘此後能改轍否乃飭將葉掌頰八十下餘四人分別交保諭如再敢滋事拿到後定予嚴辦方源長請追之物件無憑不准亦諭出外後如彼等再向尋覓准即鳴捕送案以憑嚴辦

追欠定限 ○去冬法界會審署據洋人阿三控英界和仙堂鴇婦秦田氏欠洋一百五十元一案疊次訊追據保人兪渭忠繳到洋三十八元零尙欠一百十一元零求寬限期翁太守斷着赶緊措交嗣被告向原告商通以三個月先交洋六十元再兩個月還清今已及三月之期該洋人以屆期無交請追翁太守飭傳秦田氏兪渭忠訊詰即有朱蘭卿投案稟稱住居英界之王桂香欠秦田氏洋五十元立有筆據向索無付求傳王到案追還以便抵償該洋人之欵筆據呈閱翁太守謂王桂香既住英界如果有欠項不還亦應赴英界會審署請追本公堂未便辦理朱蘭卿出言挺撞太守怒其多事無禮飭爲管押秦田氏兪渭忠仍交原保昨日復據兪渭忠等稟稱秦田氏投英界會審署控王桂香已蒙准詞此間洋人控欵再求寬限三四日太守謂是案已延數月不得謂不寬限矣以欵抵欵原無不可然使王桂香不還爾等亦遂不付乎現在既請寬限爾等須聲明何日繳案秦田氏稱於禮拜二當可措齊太守准請即將秦田氏朱蘭卿交兪渭忠保去兪渭忠另着覓保

失匠滋疑 ○二十二日報列人車落水一節車夫由划船婦救起而坐客及東洋車打撈無着玆恐英老巡捕房雇用之鐵匠粵人鄭如山年約三十餘於十九日即上禮拜六午後四點半鐘出外迄今未歸鄭於滬上並無家屬即住捕房捕房中猜疑落水之人或即鄭匠因到班房詢該車夫以坐客形狀該車夫說不清楚捕房中人又述鄭身穿藍布長衫天青小呢夾馬褂雙梁緞鞋元緞小帽粵音兼稍能本邑語該車夫謂似係此人却不敢言定也

憐邮窮途 ○英界會審署據三號華捕稟稱去秋有漢口來滬之廖二喜因尋兄不遇流落嗣病右足投到捕房爲送體仁醫院醫治繼而西醫以其難愈將其右腿齊膝鋸斷與裝木脚今伊欲回籍苦無川資爲此送請發落廖稟詞與同并稱原籍湖北宜昌府兄在滬爲優伶來訪不遇因致流落言畢涕泣求恩陳太守憐憫窮途飭差送之至棲流公所暫爲留養俟招商局有赴鄂之輪船開放再行資遣回籍云

洋行獲賊 ○英界會審公堂據惠捕頭稱有過犯竊賊何阿狗昨夜混入廣和洋行圖竊未成被獲交捕送請究辦廣和洋行西人申訴前情何阿狗供係本邑浦東人認竊求恩陳太守以該犯怙惡不悛情堪痛恨判發捕房管押四月以儆

訥齋花品叙 ○色界三千粧點全憑金粉國風十五繪摹半屬閨房蓋山川靈秀之氣多鍾於女子故古今綺麗之製授簡於才人然而楚岫雲雨事涉荒唐洛川珮環忽遜虛幻甚或揣摩牀笫污穢中冓喜爲猥褻之語致坐輕薄之譏求其不病淫艷不傷雅道則渺渺爾吾友莊訥齋參軍賦才俊邁續學宏富讀書則目閃赤電揮毫而腕走驚霆所作詩古文詞類皆橫厲超健如古蛟之吼雪香象之騰烟能使名流傾襟廷廢失魏洵異才也乃其言情之作綺麗之篇則又撓酥滴粉翦葉裁花織樊川之綺懷緯蘭成之麗藻春蠶吐絲縷縷皆情新鶯調簧聲聲流韵故當帽簷花重旗亭酒香妖囊唱之渙之詩團扇畫放翁之像錦箋選舞索詩帕爲纓頭金縷徵歌歛香襟而乞句所謂挾幽幷之氣鍾兒女之情者訥齋蓋兼之矣今者萍聚越水燭剪客窓出所製花品示余金壺汁鮮玉臺體艷凡分二十六品各極意匠之能實賦萬億千形洩盡化工之秘或寫蜂黃蝶粉或傳蕙質蘭心或摹楊柳之起眠或繪焉支之濃淡瓊肥燕瘦各肖其神素口蠻腰務窮其態恍集瑤池之宴目眩羣仙疑觀玉圃之花心迷四照蹁躚羅襪如來倩女之魂颯纚紅裳宛落飛瓊之影媛婿窕艷盡列屏風眇睞睽光來鏡皎鏡珮響瓔然於紙上珠光玓瓅於行間可謂獨理繡腸各闢生面者矣至其遣辭之麗樓臺之韻直欲攢祛屈宋非徒乞減齊梁錦段雲鋪金基失豔墨朶霞起玉樹漸花元微之宮詞一篇應呼才子韓冬郎香奩百詠喜有替人春水皺池漫曰干卿何學秋波歛活眞能令我銷魂是宜刻以琴珉得秘之枕筴乃訥齋方以泥犁自警懼爲法秀所訶抑知鄭衛之音且雖列於雅頌倩盼之什允見稱於聖門故溫公賢相也而有鉛槧寶髻之詞永叔莊士也不刪香豔柳腰之咏宓妃娥女何損屈平之忠銀燭錦屏不掩和凝之俠他如希文憶舊孝友閨情趙忠簡之梨渦風懷獨擅玉谿生之錦瑟屬意偏深歷數前賢類多綺障誠以移人尤物出自天地之洪鑪好色不淫即是聖賢之正軌然則吾輩之評花論月又何傷焉爰爲嚆矢促付棗梨定知掃眉傳誦愛汝南月旦之評從此掩鼻低吟爲江左風流之冠

同里弟鄧聲陶鎔序於武林旅舍

題高昌寒食生刦火紀焚册後

○杜老吞聲哭崎嶇避賊腥十年無暇晷百苦寫零星舊物龍泉在餘生虎口經輶軒需採進野史一編青

忠州李士蓁芋仙甫脫稿

葺城應試書懷即寄瘦鶴詞人

○通塞由來夢不齊紛隨烏兎走東西閒情誰化莊周蝶客路頻驚祖逖雞得失無心爭鷸蚌升沉有路判雲泥壯遊倘遂觀光志好向長安策馬蹄

年來心緒似蓬麻念載虛過惜歲華豈有微名供嚇鼠堪嗤禿筆學塗鵶蠅鑽故紙雲難破馬去長途日易斜南浦消魂愁話別此行何事學離家

月桂雛攀碧玉枝臨風搔首鬢絲絲是誰壯志聞雞舞幾輩雄文吐鳳奇雲路爭驟新舉子漆園老泰大宗師輪吾早淡科名志一任耽吟花月時

十年風雨一甌詩剝啄聲稀戶晝扃虛白徒存司馬壁草元敢擬子雲亭書堪下酒心先醉筆久無花夢不靈羞向金門頻獻策邂來琴劍已飄零

步雲楊嘉煥未定草

贈飯顆山樵即疊前韻

○瑤函貽我重低徊磊落雄文八面開花月有緣同調在天涯何處好音來機雲聲價無雙品李杜光芒未易才恨緜山川萬重隔幾時歡會共銜杯

步雲楊嘉煥未定草

贈菊生

○人比黃花一例看三生結契有餘歡品超塵俗斯無累詩到清奇大是難空裏珠光爭月皎匣中劍氣逼人寒瑤函披向風前讀鑿節高吟落照殘

步雲楊嘉煥未定草

陶晉欽茂才序予拙稿幷惠最高樓一闋賦此鳴謝

○何時樽酒證襟期雅慕平原欲繡絲蒔雜仙心方脫俗士無俠骨不稱奇連珠才調推吾富五柳高風動我思一樣任吟京歲月解嘲無語任人嗤

南匯篭月吟廬主人步雲氏楊嘉煥稿

令梓戲園

三月念五日演

百壽圖　父子會　羅四虎　清官冊　十八扯　汴梁圖　青紗帳　雄黃陣　送灰麪

三月念五夜演

雙龍會　花園贈珠　朝金頂　雙官誥　關王廟　羣臣宴　遺翠花　落陽橋　永平安

天仙茶園

三月廿五日演

大保國　叭達嶺　磨斧　雙帶箭　鐵弓綠　全射　武紅　燈　落花園　縫褡包　烏盆記

三月廿五夜演

鍘美案　飛坡　島　定軍山　桑園會　關王廟　文　五　彩輿　武　湖船

大觀戲園

三月廿五日演

反五侯　討魚稅　刺目　射紅燈　審刺客　寳蓮燈　過新年　飛父陣　黑風怕

三月念五夜演

大報仇　鐵蓮花　海潮珠　翠鳳樓　宮門帶　代封官　牧羊卷　梵王宮　頭節義　二廉明　本

全桂茶園

三月念五夜演

無名駒　雲蒙山　小磨房　鬧江州　馬蹄金　兵鐵劍　梵王宮　會　豆　市　三擊掌

上海機器織布總局催收後五成股銀啓

啓者本局所聘美國工師丹科自去冬出洋後今春二月又續派潘譯梁君子石赴英灣接電信云先到機器總會廣爲閱看復至織廠就華花質性所宜收機試織所成之布較前加倍細密現已定造機器已付定銀三分之一各廠均趕速製造不久告成陸續裝運來華等語本局基地亦擇於三月二十七日興工塡築原議先辦織機四百張集股本規銀四十萬兩作爲四千股嗣因附股者實多不得已公議加收一千股預備擴充機張之用股數亦已足額一律截止所有各埠分出掛號冊自今日爲止如再有新招股分寄銀來局亦一概不能加入矣至於業經得股諸君應交後五成銀兩卽請於四月十五日以後五月底以前交付本局以便製換股票息摺特此佈聞　乙

禮拜五拍賣

啓者於念五日十點半鐘在本行拍賣　品紅綠　藍珠　紅桃紅　各色顏料　紫草　皮念箱此佈　丙

乾泰行啓

禮拜五拍賣

啓者於念五日兩點鐘在本行拍賣　鐵砂皮　機車　斧頭　毛帶　洋紗巾　扑粉盆　洋袋　自鳴鐘　牛皮掃　籐金木　襪衫　屏風　東洋箱　盆架子　傘　古碗　銅瓶　花瓶　什物　不計此佈　丙

乾泰行啓

禮拜五拍賣

於念五日十點半鐘在福利棧內拍賣皮皂牛奶香水皮鞋火爐鐵灶大呂石另物等件各寳號欲意者請至該處面拍是荷此佈

希意師摩啓　甲

禮拜五拍賣

於念五日十一點鐘在本行拍賣八四藍鷄太極圖黑鐵路原布八馬船房牌色羽毛美人色小呢八馬藏青素羽紗鷄牌色羽綾等餘者不計此佈

老公茂啓　丙

禮拜五拍賣

准於念五兩點鐘在本棧拍賣尺六美人元絨雙獅紅呢單工元羽綾八磅四三腳布0002　050號漂布飛鶯牛車粗布綠麒麟霉市布其餘漬貨不計特此佈聞

裕盛洋行啓　丙

禮拜六拍賣

啓者本行於念六日二點鐘在本棧房拍賣各色自鳴鐘皮皂鉛筆另各樣等貨如各　寳號欲購者屆期請來面拍可也此佈　丙

光緒八年三月念五日

茂生洋行謹啓

禮拜六拍賣

啓者於念六日十點半鐘在順發棧房拍賣企呢二箱箱有海水漬此佈

乾泰行啓

失票

今遺失和支椿源莊票二紙第一百九十一號三月念九期規元二百八十四兩第一百九十號四月初五期規元一百兩已向前途說明作爲廢紙望各寳號切勿收用特此告知

南市同義棧啓　乙

故蹈陋轍

邇來售彩每多冒認絕不計買客猜嫌自形其陋英五月二彩票本號自由呂宋國運來售出並非買於建昌生用特剖白以昭實在　乙

大馬路興記

告白

啓者本行現欲招買數猶必要善於捕鼠方期合用倘有願欲出賣者祈卽領至本行給價可也此佈

乾泰洋行啓　甲

日本書籍書譜

唐宋八家古文一元唐土名勝圖二元半石譜一元題畫詩五角又二集六角揮毫自在六角又二集六角南畫寄步六角名數畫譜七角南畫指南三角半劉齋畫譜五角路歌自在五角費漢源山水七角書畫舫五角上海文瑞樓掃葉山房醉六堂讀未樓萬卷樓發售　乙

頌揚名醫

上海興聖街京江棧金陵八世醫張秉衡先生專門包醫痔漏不用刀剪奇方妙藥限日除根永包不發予病內痔痛苦莫名尤畏便時出血肛翻墜疼忍饑減食預防解便之難累閱先生妙術奈冗無暇今請治月餘痔落肛平亦無腫爛痛楚現獲全效眞着手回春心殷濟世更兼精通脈理男婦內外雜症細心調治獲效者亦復不少特此銘謝願同病者速治　乙

隆源館陳寳山啓

告白

啓者洋金花之藥出於粵省專治哮喘症更入別藥製煉而成其效如神特創申地以濟世矣更在粵揀選上等木棉蘆花及各項正號蠟丸故登申報以昭遠揚但欲購者祈請到上海棋盤大街永昭祥廣洋店便是　乙

書籍出售

制藝淵藪白紙兩元萬選青錢拾元多寳船八元成均課士錄兩角時文文會兩角精刻三層五經體註二元五角精刻五經備旨一元五角五經鴻裁七角典林瑯環一元二角策學淵萃一元四角縮本簡明目錄一元上海棋盤街

文瑞樓書坊啓　乙

老祥記大票

英六月票全張十二元半張四開均可收兌紅票格外克己遠處賜顧由信來購原班卽奉幷寄售仿洋板書目答問每部計四本足洋一角五分如有另覔價目面議指明二馬路九章斜對門　乙

山陰張瀠胡氏修譜

浙紹山陰縣張瀠村胡氏曾四公派下宗譜定於光緒八年二月開館所有僑寓各省本支宗親卽查明先世本身世系歷名諱字行生卒年月德配子男開列詳明妥速寄上海大東門外涉布街內晉德棧轉寄山邑西郭門外張瀠胡氏譜局以便採輯幷新各省族人見報互相知照查核纂修總期聯繫弗紊源本靡遺以收宗睦而明譜系幸甚此佈　乙

張瀠胡氏譜局司事呂祥等謹啓

大票增彩

英六月份大票出售全張十二元分半張四開均可遠處由信來購原班寄奉幷收兌逐月紅票格外克己此佈上洋二馬路中市

萬寳來啓　乙

機器軍械出售

啓者本行在滬專辦軍械歷有年矣屢蒙各省各局委辦一切貨價無不相宜近來英國製造之法較前更屬精巧今有新式銅鐵大砲來滬洋鎗大小銅帽粗細火藥挖河機器大小各種俱全倘有貴官紳應需各種各式新至小行親樣面議價目格外公道特此佈聞　甲

同治十三年六月日

地亞士行啓

同得利呂宋大發財票

英六月份雙張洋十二元單張四開均可照分頭彩得洋五萬元二彩得洋二萬元三彩得洋一萬元餘彩均已加增其票較往月當彩號數更多易於得中也如蒙惠顧請至棋盤街北首遠處局寄原班卽奉無悞此佈　乙

上洋同得利啓

大六壬神課

占貨價之漲落財運之高低終身流年尋人失物生意疾病皆多準驗寓四馬路一品香隔壁新永慶里春記老棧　丙乙

元發大票

英六月大票出售全張十二元分半四開均可仰攀仕商光顧請至棋盤街北首外埠指明信局原班卽奉不悞此佈　乙

發四夫對暗

茲本藥房開設上洋三十餘載精造各藥與別家大不相同總製精煉擇其泰西上品藥材以是購者踵門接足久遠馳名如發四對暗藥酒又爲精製乃本藥房首創也益神壯陽其驗如神今有無恥假冒止知肥己不知損人今本房申明其假魚目混珠眞假立辨矣如來購藥者本局均有仿單爲憑　老德記藥房謹識

夫人身之陰陽藉以充氣血而資運動一有虧耗則百病叢生諸恙立至蓋陰卽血而陽卽氣氣血若損何以延嗣續而兆螽斯耶世人患此而致乏祀絕嗣者指不勝屈殊屬可憐今本藥房特製發四夫對暗一藥專治陰陽並虛及男子絕陽不生陽痿不振見色流精無病此藥滋陰益陽功效甚捷久已馳名歐洲遐邇爭勝賜顧者須認明本藥房招牌庶不致悞　每日三次每次半酒杯用開水送下

上洋大馬路老德記藥房謹啓　甲

叙芳禮記減價烟膏發兌

本園開設在上洋二馬路畫錦里口石庫門內零拆大小洋藥精製清陳公膏增售中盒格外減價加碼以圖久遠馳名凡　仕商賜顧者須認明本園牌記外埠信局可寄每洋價目清膏一兩一陳膏一兩九公膏二兩二冷膏二兩五廣膏二兩八小土膏一兩九邊灰六成外加平頭

乙

新開裕亨謝綢莊

本號自運關東繭綢川紡府綢縐綢紡綢綵市等貨開設上洋棋盤街北首坐東朝西如蒙光顧格外克己此啓

乙

雞籠煤出售

啓者小行今有雞籠煤另整出售欲買者請來本行可也此佈

馬立師行啓　甲

增彩呂宋大票

今有英六月大票出售價隨大市由函來購原班寄奉專收紅票格外克己仕商賜顧請至上洋棋盤街

阜財號啓　乙

頂受告白

啓者本號與虹口伯老匯路甲字第一千一百十三號至一千一百十八號門牌發昌銅鐵鋪頂受機器什物另行擇吉開張交易如有發昌將機器什物按揭銀兩等情限以本月內與發昌循理倘有別情概與本號無涉特此聲明

壬午三月二十日

均昌號謹啓　乙

新設警船示諭

大淸各口巡工司畢爲　通行曉諭事照得本巡工司前奉　總稅務司赫　憲劄行以沿海沿江建造鐙塔浮樁等事或係創設或宜改移或有增添或須裁撤暨遇事有變更務卽隨時彰明出示通曉各處俾得行江海船隻周知徧喻等因茲本巡工司查廈門關稅務司所屬界內廈門內港內戶樅地方現設警船浮兩個合將其情勢開列於左

計　開

一泉州府同安縣廈門內港南路內戶樅地方現設警船浮兩個其一在該礁之東邊係黑白方格式樣上有黑色籃帽一在該礁之西邊係紅白方格式樣上有紅色籃帽該處往來船隻萬勿駛入兩浮之間以防觸礁之患

爲此合卽遍行出示通曉各處船隻其務宜留心詳記以免疎虞勿忽切切特示　甲

光緒八年三月十五日　第一百四十七號示

彩豐祥

本行自運英六月分大票出售雙張十二元半張四開均可收兌紅票格外克己申地開設英界老巡捕房北首杭省分設在衆安橋竹竿巷口數格士棧內便是貴客賜顧要局寄購可也

乙

袖珍段說文附音韻表

是書將次竣工准四月杪發售每部白紙和實價洋三元半賽連三元整售另議要者問孫城嚴衙前查宅蔣寓道前街與述古堂上海辭六堂均可小紙嘱人代正續同售

木漸齋啓 乙

杭城有利號

英六月份呂宋大票出售雙張十二元單張六元四開三元兼售老德記各種藥水戒煙藥粉蒙賜顧者請至杭省大井巷[illegible]樓斜對門便是寄局不悞只此一家外埠并無分出又售五月份票

乙

怡和隆呂宋票

今有英六月呂宋票每張十二元半張亦可外埠均託各信局寄資以便買客諸巳登明今不費延倘賜顧請速至本行購辦不悞

怡和隆洋行啓 乙

同發祥呂宋大票

英六月大票出售雙張十二員分半四開均可並有普通二百八十一會七次票出售全張二十六員分半四八開均可 貴客光顧請至老巡捕北首購取

乙

尋人

浙江寧波慈谿縣後山北八童憲榮現年卅二歲於壬戌年自山北石湫頭被擄至今無倘毋老無依望歸急切倘有仁人知其下落指引回家如不便可至上海新開河恊記烟行必當重謝恩同再造此白

寓恊記內陸小榮具 乙

售賣地皮

徐家匯南東邊馬路南北兩岸地皮五十餘畝價廉出售倘紳商買造樓絲棧或蓋造玩遊暑園亭樓臺極妙兼水陸路皆便如合意者請至大馬路寶鑫里謙記帳房面談

乙

東園煙膏發兌

本號向在上洋小東門外大街開張精製清陳公膏貴客賜顧者認明招牌格外公道外埠信局可寄每洋價目清膏一兩二陳膏一兩九公膏二兩二熟籠二兩八還灰六成外加平頭

乙

掃葉山房書籍發兌

錢唐遺事十卷元劉一清撰實紀南宋一代之事而理宗兩朝以後敘錄尤詳可補正史所未備入其書已著錄四庫余家素有藏板今特整理刊修以廣流傳亦攷掌故者必需之書也每部三角白紙五角附白紙古香齋淵鑑類函念元復初齋文集三元既刻十三經注疏十四元圖天圖說二元半十七史商榷三元五角新選刻登瀛社稿五集一角校刻癡玄詩賦二角賞鑒者請至上洋拋球場並城內本坊啓

乙

鑒假騙

本堂凸凹戒烟丸濟人甚衆最奇者服藥後腹中積滯烟油悉由毛孔而出故能除心癮愈百病多月手腳不冷夏天身體不熱鬚鬢竟可轉黑既蒙稱讚種子但丸形凸凹不平五味俱備質堅而柔人多難仿如丸形稍有不符即是假藥緣外省碼頭近有奸商假冒本堂分局者甚多以致悞買假藥者致病倘有外方 主顧寄錢轉托信局悞買假藥者務需另由他處寄信知照本堂自應查明寄還仍換本堂眞藥寄上再本堂開設上海只此一家金陵城內另有一鋪其餘省城各碼頭並無分鋪 上海北門外吉祥街如意街金陵城內王街口生生堂同啓 乙

鼻烟出售

啓者今有新到[illegible]鼻烟出售其價公道另拆亦可如蒙 貴客賜顧者請來本行面議可也此佈

上洋和順洋行啓 乙

新造華字鐘表並新到洋水龍奇巧要貨洋貨出售

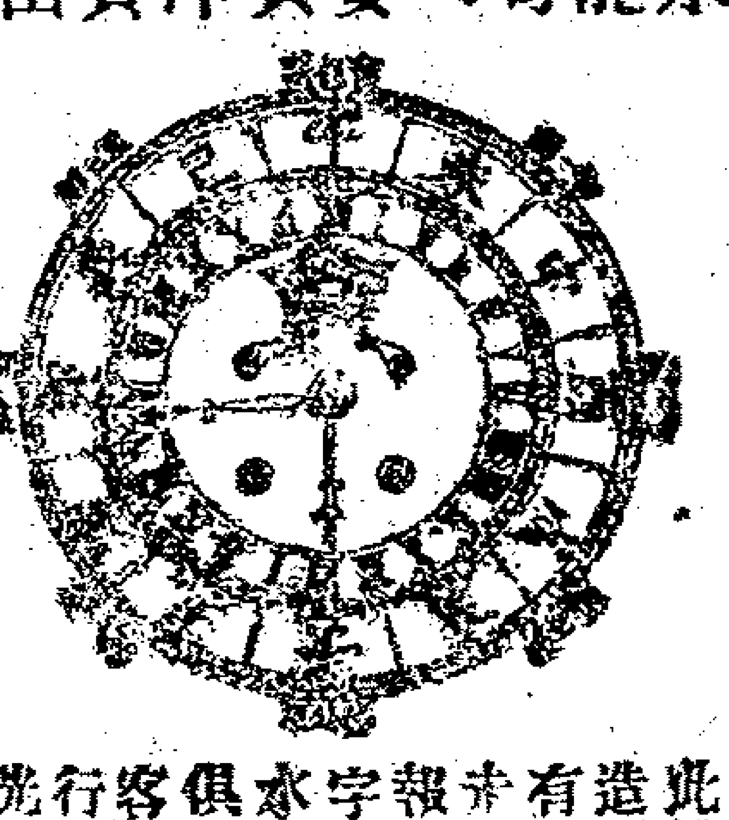

此鐘係本行起首新造家從來所未有且價廉而貨高可靠半月之久報點更報二刻再有新報鐘字表並新到鹽巧洋水龍奇巧要貨洋貨俱全倘 蒙貴官紳客商賜顧者請到本行面議可也 甲

光緒八年正月

亨達利洋行啓

惠和呂宋票

售英六月大票全張洋十二元半張四開照算什商賜顧請至棋盤街北首便是

乙

大德昇號

英六月份大發財票出售全張十二元分半四開均可遠處賜顧由局可寄專兌紅票逾格公道法界大馬路中市便是 乙

新開

開設法界三洋涇橋南首坐西朝東門面本號自運各省名茶發客擇於三月十一日開張照碼滿百八扣 乙

德茂茶號啓

教習英文

茲有英國教師因晚間有暇擬開設學堂收教英國語言文字自晚七點鐘起至十點鐘止如有願學者請至虹口乍浦路第十八號門牌面議可也 甲

長利呂宋票號

英六月份大票出售雙張洋十二元單張四開均可分售並收紅票格外克己如外埠仕商賜顧者請指明四馬路中仁濟醫館北首此佈

乙

增彩大票

英六月票全張十二元單張四開均可並收代紅票格外克己倘蒙賜顧請至棋盤街李閣郎遠處信購原局指明當班回件此佈

元利行啓 乙

花會定期

茲者本年花會今定於英五月十六號十七號等日設在跑馬廳內此佈

一千八百八十二年英四月念五號

旭央人啓 甲

一德行

出售六月呂宋大票全號十二元分半四開均可信購即奉凡有彩票來收毋論本行別號售出概付十足住上洋棋盤街

乙

寄售

眞沉檀香朝珠十八子珠瓔珞花件頭方牌等有香末碎料能治肝胃氣痛服之即效此佈

上洋畫錦里陳萬源玉器鋪啓 乙

新開鐘表號

本號開設在上洋法界大馬路中市修造八音鐘表各式機器洋廣什貨一應俱全倘蒙仕商賜顧鐘表者立有包票其價格外公道 乙

信義泰白

分設杭城一元坊廣昌

英六月大票全張半張四開均可分售並收彩票格外克己遠處賜顧原班即奉

上洋廣昌啓 乙

彭誠濟堂發兌

本堂創製戒烟參片存心利濟四遠馳名今又添製各種經驗丸散膏丹開列於左 參茸固本丸 補原壯陽 延年益壽丸 調養氣血 芙蓉異功散 痰核瘰癧 立見消瘥 散濕熱爛腿 九製蝴蝶膏 [illegible]髮雀痣 婦科至寶丹 調經保孕 煉石補天丹 痧疹童怯 萬應珍珠丸 小兒百病 太乙續命丹 急驚霍亂 加味資生丸 常服強健 貴客賜顧須認明四馬路北首老巡捕房對門庶不致悞 乙

大小題文海發售

大題文海萬選青錢洋拾元多寶船八元富文玉台十六元小搭逢年一元六小題宏模三元六小題文綜三元五小搭全新三元五小題文環三元六原板成均課士錄二角四外註袁文箋正二角近來家刻書籍繁多不必備載賞鑒者請至四馬路中萬卷樓書坊此啓 乙

來稿

昨閱東山舊隱所論鶯湖瑣記一條中有錯悞不得不為代剖蓋書院所發花紅膏火暨院稍有出息亦天下通弊不獨鶯湖為然吾郡鶯湖書院兵燹後只有花紅每課繳卷有遲至一月者實亦不成事體迨陳太尊莅任之次年始籌膏火甄別扃試課卷彌封限五日繳卷於嚴譴之中仍寓寬和之意然膏火亦只府課之超等上取而已今年因稟准撥款則無論府縣師課均有加給可謂嘉惠士林矣夫何獨歸功於杜方伯耶所論之超等第一名錢一千文云云是照常給花紅外另加給膏火者何得置常給之花紅不論而以加給膏火作為花紅耶況榜示書院門首而未之見耶去年甄別給卷時加發點心四枚作點心投卷至午餘而繳者不及一半今年改繳卷時始給點心投卷仍有千餘而繳者益少外縣生童候書院榜發始歸更無是事至於課卷既彌封已無私意暗中摸索升降自多即吳山長師課亦然總之陳太尊蒞禾將近兩年地方應辦事宜次第興舉現又極力整辦秀水十容之事可謂盡心矣吾禾士民方感激不已何忽以未經深悉之事而遽付諸申報耶吾禾士民聞之殊覺愧恧用特布達請照付刊以見街談巷議之不足信也 鶯湖釣徒謹白 乙

上洋天成行

本行專向呂宋國自運按月發財票出兌英六月增彩大票已到每張十二元半張四開均可分售兼收紅票格外克己外埠局議回件不悞仕商光顧認明棋盤街口

乙

千頃堂各種新舊書籍發售

啓者今本坊採辦各種善本書籍並各省局書以及各家登報名目無不全備以應 仕商選擇需用如蒙賞鑒者請至上洋二馬路千頃堂新記購取可也白通志堂經解八十四元白通鑑紀事本末十八元偏類六書通三元原板初印武備志卅二元原板初印五禮通考連讀禮通考卅二元初印倘書後按四元原板西湖志五元春秋左傳屬事三元半明板後漢書八元鮚埼亭內外編四元半白新增五經體注大全四元半竹三元半白丁度集韵四元富國策一元四角瀛環志略八角環游地球八角白粵雅堂叢書卅二元白龍威秘書十集七元白古香齋淵鑑念元仿殿板十三經注疏十八元文獻徵存錄一元四角廣博物志十元欽定四經十元天下郡國利病書方輿紀要念元影宋本千金方翼方十元富文玉璣十六元萬選青錢十元今先將發數種其餘容後陸續再報千頃堂啓 乙

萬卷樓發兌書籍

御批通鑑綱目十八元竹紙十四元古香齋淵鑑類涵念元通鑑五史紀事本末官堆紙廿六元欽定明史十二元殿本十三經注疏附考證十八元皇清經解念四元古經解小學彙涵十四元竹紙十二元漢魏六朝百三名家十八元相臺五經讀本六元足本海國圖志十四元海山仙館叢書十六元正續粵雅堂叢書卅二元卅三種叢書七元硃批王摩詰孟浩然詩集二元四陳氏讀書記一元二讀書敏求記八角一切經音義一元二朱石君知足齋集四元藍鹿洲集一元二角注中述字五角 上海四馬路本坊啓 乙

酬謝書

嚴君益哉名士也已卯秋闈路過滬上蒙贈紈扇一柄與識者觀均稱書畫並佳而墨梅更見出色茲又回申遊玩因訪門求獲者多酬應過繁朋輩勸其薄取潤筆聊償旅費諸君雅愛新送至車業公所或交棋盤街德豐衣莊亦可價有訪單此佈 乙

蛟水金從新啓

新開義源洋貨號

本號開設法馬路吉祥街口專辦東西洋貨大呢嗶嘰荷蘭羽毛花素[illegible]紗嗶布貨商賜顧其價格外克己先行交易擇吉開張特此佈聞

乙

欽天監秘授星學

四明樂學海男鸛飛西法命理台婚選吉新傳一家與世迥別有歷任督道府翠屢領為記分設上洋四馬路坐南門面雅記校對門便是

乙

呂宋公司股份財票出售

啓者本行向售呂宋發財票公正劃一歷來無悞茲因英六月份呂宋大票已經每張需洋十二元其價較常倍增誠恐爲日無幾一時銷塲不能暢旺再三籌畫惟有權時變通稟請我國　領事憲批准在本行編立呂宋公司股份發財票出售額定二千五百號每張收洋二元半張四開均可分售准於華四月十七日兩點鐘在本行當衆開彩頭彩得英六月份呂宋大票九十張二三彩之下得彩者有三百四十三號之多其得彩章程另有仿單塡明使賭是票者極容易獲彩所得小彩在前而後將中呂宋大彩尤不可違量矣今開期甚近務請諸君速卽來行購買萬勿錯誤外埠信賭原班寄奉不悞此佈開上洋河南路三馬路口西商福記洋行應佳能與謹啓　甲

頭彩報喜

今接電報本行售出英五月份頭彩第一萬三千六百號得中洋三萬元半張售與本埠南市王家碼頭內生泰荳麥林霞君與嚴同春號合得其洋卽當送去半張售與同業同得利並上下副彩對單來申再當發報二彩第二萬零八百五十五號三彩第五千五百四十八號本行於十六日開張十九售出半張廿日售出半張是從呂宋國票開設已來未開三四天內得中頭彩皆貴客之鴻運乃本行之光彩也此聞　乙三〇一
上海寶善街口新開廣發行啓

輪船往東洋美國各埠

啓者本行托局之魯輪船於禮拜四卽華四月初二日早十一點鐘開行往長崎西門舍華神戶橫濱既至該埠卽有直抵夫托局輪船接往美國等處如　各貴客欲裝貨或搭客者請來本行訂定可也開行之日載貨紙不簽名字特此預聞三月廿四日
三菱公司啓

舊書轉售

啓者文瑞樓書坊前有古香齋十種一書計洋二百八十元曾有都門友人函來託辦故由余買定詎昨得來信知友已奉差遠出寄帶不便囑爲緩買然已未便退還原店余係寒士力難自任如有同好能以三百念元見惠當以奉讓也寓上海永安街福利號三山林紀祥啓乙X〇一

五月電報已到

昨接電報頭彩一萬三千六百號二彩二萬另八百五十五號三彩五千五百四十八號頭彩本行拆與同行廣發售出特此報喜
和順洋行啓　甲

書畫

吳一山墨蘭屏冊每件五十文四五尺堂幅每張五百屏幅每張二減半陸筱湖行書李臣隣梅菊均同上由邑廟保嬰局代收　乙三〇

風濕藥酒

風濕一症世人罹者不患但治者不得其法一轉延悞以致終身不愈本醫院精製此藥專治風濕各症雖有不效如膝盖腰腳肘腕諸骨節腫脹之患半身不遂手足不舒麻木虛腫肌膚折裂日服此藥酒追瘋袪濕第一妙藥也賜顧者認明招牌不致有誤
上洋泗涇大英醫院謹啓　甲

生髮香水

此香水善固舊髮使頭膚培養生發之氣凡遇大病後禿髮及小孩患癬不生只消每日數刷髮根內用藥半月自然新髮叢生豐茂光澤美黑異常綠此香水能除血熱凝滯可使鬚髮長黑並無髮白之患故取效又靈也賜顧者請認招牌不誤　甲
上洋外洋涇橋北堍大英醫院謹啓

虔製救急痧氣丸

本齋揀選上藥精工親督虔製活命痧氣丸藥并八寶紅靈丹靈寶如意丹眞料辟瘟午時茶諸葛行軍散神效臥龍丹藿香正氣丸太乙膏提丸并各項蟾丸膏丹藥酒發售　士商欲做善事者請來購取貨眞價廉廣東遜遐齋老鋪分設上洋英老巡捕房對門開張　乙三

扶陽種子乾健丸

此丸專治男子先天不足房事太過以至陽事不擧腎元虛冷夢遺滑精夜溺頻多及年久溺濁頭暈腰花神短胃弱四肢沉倦步履艱難甚至精冷髓竭妻妾滿前久而不孕者將此丸每日早晚服三錢淡鹽湯送下戒食魚腥生冷則筋骨强健精氣充固益髓壯陽有轉老還童之妙助弱變强之功奏若能常服則受孕易如反掌何患後嗣之不的確屢試屢驗予見此方有功於世不敢私秘但願知我早來備無老發乏嗣之歎也每瓶重四兩實價洋一元另有婦科調經坤寧丸與乾健丸相資爲用男女分服陰陽交濟自然之理也每丸洋二角半　遜遐齋原舖在廣東分設上洋英老巡捕房對門開張　乙三

建昌生

英五月票出售每張六元半張三元並六月大票全張洋十二元半張四開照算仕商賜顧請至二馬路橫街九章斜對門
乙三

電報喜信

英五月份頭彩一萬三千六百號二彩二萬零八百五十五三彩五千五百四十八號
彩豐祥謹啓
乙一〇一

新開天錦成

英六月份大票出售價例均隨大市兼代客買賣各公司股票信賭原班寄奉如蒙賜顧請至大馬路南首天錦成啓　乙三〇一

寗紹呂宋票

英六月份票出售雙張價洋十二元單張六元四開均可兼收得彩紅票格外克己兌現此佈
寧寶大紹廣寶祥同啓　乙

永利增彩大票

英六月大票全張十二元單張四開均可各埠仕商賜顧由局寄歸原班卽奉上洋棋盤街中市永利行啓
乙三

姓鏈源榮記洋行呂宋票

英六月大票出售雙張十二元單張四開均可如蒙信顧原局卽奉請指明棋盤街北首本號招牌此佈
乙三

增彩大票出售

英六月份大票出售雙張單張四開均可價照大市公道遠處賜顧原局回件大英新巡捕房南首便是
天來福啓
乙三

杭州發財票

今售五月票并報六月大票每張十二洋賜顧至珠寶公利信局賭買暫呂宋國票號來得利記啓
乙三〇〇

公記呂宋大票

英六月份大票價格外公道批發全張半張四開均可　諸君賜顧請到老旗昌大街平安坊同昌利內便是
乙一〇一

寗波得發呂宋票

英六月份大票全張十二洋半張四開照算並收退月得彩票賜顧請到江北岸桃花渡頭鎮源錢庄內得發啓
乙三〇一

世醫到滬

瀛鎮查秉臣祖傳敕黃妙術濟世有年延診諸君無不遺開切到滬上送診一門寓三馬路九章綢莊對面隆泰茶棧啓　乙三

英國一品顏料

本行英人牌一品各色顏料由英京李氏士甸奏臣祖傳精製中外馳名已久別家不同如費客光顧零拆亦可出售無論何色亦可定貨庶不致悞
天祥洋行啓
甲

上海新開綠蔭堂書坊

今先將本宅藏板之書摘登數種其餘花名陸續登報新舊唐書合鈔十八元廿一史四譜四元二馬氏繹史七元陳子史記一元八子史精華兩元二南北史識小錄一元四廣羣芳譜四元明詩綜四元瀛奎律髓刊誤一元六昭代名人小傳四角詞律七角三朝詞綜兩元半吳詩集覽一元六雙定庵文集五角五色套洗冤錄一元四湖海詩傳一元六原板段氏說文四元原板文獻詳節一元原板沈選唐宋八家古文七角明齋小識四角半耐冷譚三角增訂經義五美七角雙魚尺牘一角二　寶善街東口本坊謹啓乙X三

大英醫院分鋪告白

啓者本醫院因生意日盛應接不暇茲特設一分鋪在拋球塲南首九章綢莊南四家採辦各西國極好上品藥材精製各種應驗丸散藥酒遐邇馳名倘蒙　仕商賜顧者請向本分鋪買老醫院購取爲盼由八十一號門牌　一X
大英醫院分鋪謹白

出售婦人纏腳靈藥

婦人纏腳最苦之事寬則踈踐不雅緊則脹痛難熬此藥不但能使腳易小并可免纏緊脹痛每瓶五十六文又至妙散專治婦人纏爛之腳并男人爛腳瘡等症每瓶七十文其用法均有仿單寄在上海寶善街王大吉藥店出售
步遠堂啓　乙三

老德記百補鐵酒

夫鐵之爲物產自山中其質旣堅且重其性益血和營陰醫取用浩繁奏功甚速而中國醫家不諳格致工夫不明煅煉法製宜其相棄如遺藥籠中一列也今本藥房探奇索隱知鐵之性味補血獨魁於是用物之法不憚勤勞遠求奧妙集其氣味法其質精再以極精極貴之品最佳最潔之泉醞釀鐵酒名曰所浙鴨恆專治一切男婦血症無論勞傷失血咳嗽痰紅日晡發熱癆瘵陰虧氣血並虧本元虛損心浮肉顫頭暈怔忡以及婦女月經不調與陰耗竭凡屬血虛皆能應驗此係西國名醫所創功効異常照法常飲自然氣體強健飲食加增百病消除有益無損此酒在中華業已各省馳名遐邇咸羨賜顧者須認明本藥房招牌庶不致悞　每日三次每次半羹匙用開水送飯前服妙　甲三

聲明

啓者本號係是合夥創始各人俱有合同執據恐有人在外抵押銀錢等情概不作憑預特佈知以免後論
漢口一品香啓
乙三

茶捐獎停

茲本號代辦閩省茶捐請獎現聞部議定止仍候上諭到日卽當止　諸君有志顯揚者此便宜踴早來速報捐幸勿再遲是禱　乙
粵東西榮巷
香港上環
上海法界
同愼長啓

邀捐部照

本號代辦茶捐庚辰年部照領軸已到望各捐生携實收來換部照勿延是禱
粵東西榮巷
香港上環
上海法界
同愼長
乙三

呂宋票同業公啓

敬啓者呂宋國創設發財票迄今數十餘年公平穩當近年來流行中國誠信無欺是以蒸蒸日上近因新鋪日多人心不齊每欲貪多出卸遂卽爭先減價以致各家虧折實屬不成市面是以中途閉歇者有之查呂宋票原本近屆來價日漸增昂雖售六元獲利已屬微末茲特同行公議一律以雙張十二元單張六元售賣在欲購者不惜乎些些減價耳苟得大彩利益正多而吾業亦可稍獲蠅頭俾得爲永遠之計是議之後英六月分大票爲始全張售洋十二元以後永昭劃一同業已一體遵行惟望　仕商隨時賜顧幸勿懷疑是佈　乙X〇〇一

呂宋公司股份發財票

本公司收存英六月份大票十張計洋一百廿元作四十股每股收洋三元或多買均可十張內如得大彩均照股份分派其號頭股份單上註明並售全張半張四開其價照市各埠信賭原局卽奉因今年八月念八乃金危危日故小行創立此舉望祈速購爲幸棋盤街咸利洋行啓
乙三

二彩誌喜

昨接電報英五月份票頭彩一萬三千六百號二彩二萬零八百五十五號三彩五千五百四十八號其二彩並上下附彩均係本號售出街名居址容後再登先此報喜
大馬路與記啓
乙一〇一

呂宋票

英六月份呂宋大票出售雙張單張四開均可十二元承蒙　賜顧原局帶奉務望指明本號招牌庶不致誤只此一家并無分出兼收得彩紅票格外克己卽兌現洋茲將各號招牌登報如左
望平街外國墳對面萬利
棋盤街北首洋屋內必得
棋盤街北首洋屋內致富
棋盤街北首洋屋內選亨通
乙三

康伯日中無二價 ○ 樂善堂藥房各種妙藥 ○ 葛洪肘後有千金

本堂虔製各種丸散膏丹藥水俱係祖傳秘方揀選地道上等藥料濟世爲懷加意修合務期藥到病除同登壽域專望各方 紳商代爲售賣以廣銷路凡零售則定價劃一躉賣則減價廉讓本堂不過只收回藥本工資而在代售者殊爲格外利潤如有 貴客願代售者批發章程另有仿單新到本堂取閱若在遠所可由信局致書來問本堂即日將仿單寄呈以便查閱所有照碼折扣等情形均列於仿單內若合尊意請速商議玆將各種藥名幷價目開列於左

千金保眞丹 最能益精補髓添氣力壯筋骨久服能百病消除四肢强健元陽充固壽高多子眞海上仙方也每瓶一元五角

聖惠戒烟丸 務期能制烟毒而復元氣無論癮之新久輕重俱服此藥皆能戒斷兼治諸虛百損神效非常每匣三角

徐福玉壺丸 此係東海徐眞人遺方最能壯元陽滋腎水專去上部之邪火而補下元之虛損服之功效莫測每匣五角

廣濟至寶丹 專治時疫中暑霍亂吐瀉腹痛絞腸等一切痧症服之奏效如神夏天備急之藥莫踰於此每瓶二角五分

人參大補丸 專治身體虛弱精神疲倦或房勞過度下元虛損或久病初愈元氣未復等症服此最效每匣價洋二角

經驗截瘧丸 專治諸般瘧疾無論久近輕重不拘陰瘧陽瘧隔日三日等症俱用此藥脫然全愈萬無一失每匣一元三角

順氣化痰圓 專治一切咳嗽吐痰喉聲啞久嗽不止痰結喉胸間咯之不出氣喘心悶不得安睡等症服之立愈二角五

滋腎回春丸 最能益精補髓壯元陽滋腎水喘去上部之邪火而治下元之虛損眞衛生種子兩全之靈藥也每瓶洋一元

神效消毒丸 專治楊梅瘡下疳便毒及一切花柳毒等症初時須用此藥除根永無結毒之患百試百驗幸勿輕視洋二角半

托裏消毒飲 專治楊梅結毒經久不愈骨節疼痛或過服輕粉手脚攣痛百藥不效等症服之全愈無不神效每瓶洋五角

四仙追蟲丸 專治諸般蟲疾面色黃瘦飮食不進口吐淸水有時腹痛發熱惡寒小兒疳積口鼻紅爛等症宜服之一角五分

萬應玄眞膏 專治諸項風濕氣血凝滯骨節疼痛手脚冷痺及跌撲損傷等症貼此其痛立止應驗如神每張十六文

神仙玉容膏 專治冬天面皮皴破手足凍瘡是日汗斑及男婦年老面生縐紋等肌膚一切諸病俱用此塗搽神效每盒十四文

神效導滯丸 最能導滯瀉火若有男婦飮食積滯大便不通胸腹脹滿頭痛耳鳴等症俱用此藥大便即通精神爽快也每服一角

破鬱平胃散 專治宿食留飮吞酸吐水一饋雜多噯面色萎黃脇痞悶或口臭難聞夜臥流涎等症一服即愈每服十四文

消疳活幼丸 當治小兒疳積蟲疾等症大凡幼孩面色黃瘦青筋露眼帶藍色或不思乳食者用此尤效每瓶洋五角

小兒涼膈散 專治小兒雜病並可免急慢驚風若有幼孩吐乳大便色青等症豫宜服此藥可以保無虞每包價錢十六文

神仙無憂散 專治傷風惡寒頭痛鼻塞咳嗽聲啞飮食少進或風邪閉住不能發表等症一服即愈神效無比每服念六文

痔瘡除根丸 大凡內外痔瘡均不外濕熱蘊積標熱胯臟所致俱服此藥症輕者一二料即愈重者四五料除根每匣五角

痔瘡即愈膏 專治痔漏肛門奇癢肛邊腫痛肛內結核大便艱難血出淋漓等症俱用此膏大有神效一百念文

五淋二妙藥 此藥有兩樣一治淋症初起陽頭紅腫莖內痛如刀割者一治小便點滴白濁如膠欲出不出者每料四百廿文

癬瘡斷根藥 專治諸般頑癬並治繡毬風不拘久年近日俱用此藥搽擦患處不過三五次而全愈永不復發一角五分

狐臭即除散 狐臭一症大抵大便秘結及閉經婦女多有之此因五臟鬱熱所致此藥一擦立除如拭每盒一百五十文

頭痛立止膏 頭痛多是風氣上攻也須將此膏藥一對用自己口涎舐濕貼上兩大陽穴其痛立止無不神效每對七文

牙痛立止藥 專治牙齒疼痛無論風熱邪火蟲牙等症俱用此藥其痛即止立見奇功每瓶價洋二角五分

暈船安神藥 士商行旅坐輪船帆船或若遇江海風烈船身顛揚頭痛目眩嘔吐煩悶者宜服此藥以免暈眩諸症二角五分

海龍湧泉膏 專治下元虛損五勞七傷手足麻木腰脚軟弱遺精白濁等症俱用此膏貼兩足心神驗異常每對三百文

風濕塗擦藥 凡男婦風濕腰脚肘腕膝蓋脛踝等處骨節疼痛或麻木者用此藥水日塗一二次其痛立除矣每瓶五角 乙

此外尙有痧藥眞寶丹耳痛即效油痰塞拔毒膏湯火傷藥刀傷合口膏等藥品繁多不及備載倘蒙 紳商賜顧者請認明上海北市河南路老巡捕房對面樂善堂藥房招牌爲記庶不致悞

東瀛岸吟香謹啓

新開廣發呂宋票行

英六月份大票出售全張半張四開均可價照大市各埠賜顧者原局寄奉並收得彩紅票格外克己本行在寶善街愛吾廬隔壁便是 乙

分設銀行

本銀行現於天津分設一行其經理該行之人係米士佛郎克代波威此人即從前在香港本銀行內之副經理也此佈

匯豐銀行啓 甲

悅來行

發售呂宋票價仍舊例專收彩票十足兌現向住大馬路今移棋盤街北首無分號近有隱匿本行招牌外埠信購指明可也 乙

六月大票

今有英六月票出售雙張十二元單張四開均可貴客信顧務宜指明申北九章斜對門此外別無分設新細認圖章庶免假冒

上洋三點泳記啓 乙

夜開教習英文

英華書館設在上圓明園路第十號門牌現在本書館西國先生定於每禮拜一二四五等日晚間七點鐘起至九點鐘止教習英國語言文字一切英學皆盡心教授有願學者每人收修脯洋四元就教者請至本館面訂可也 甲

新到

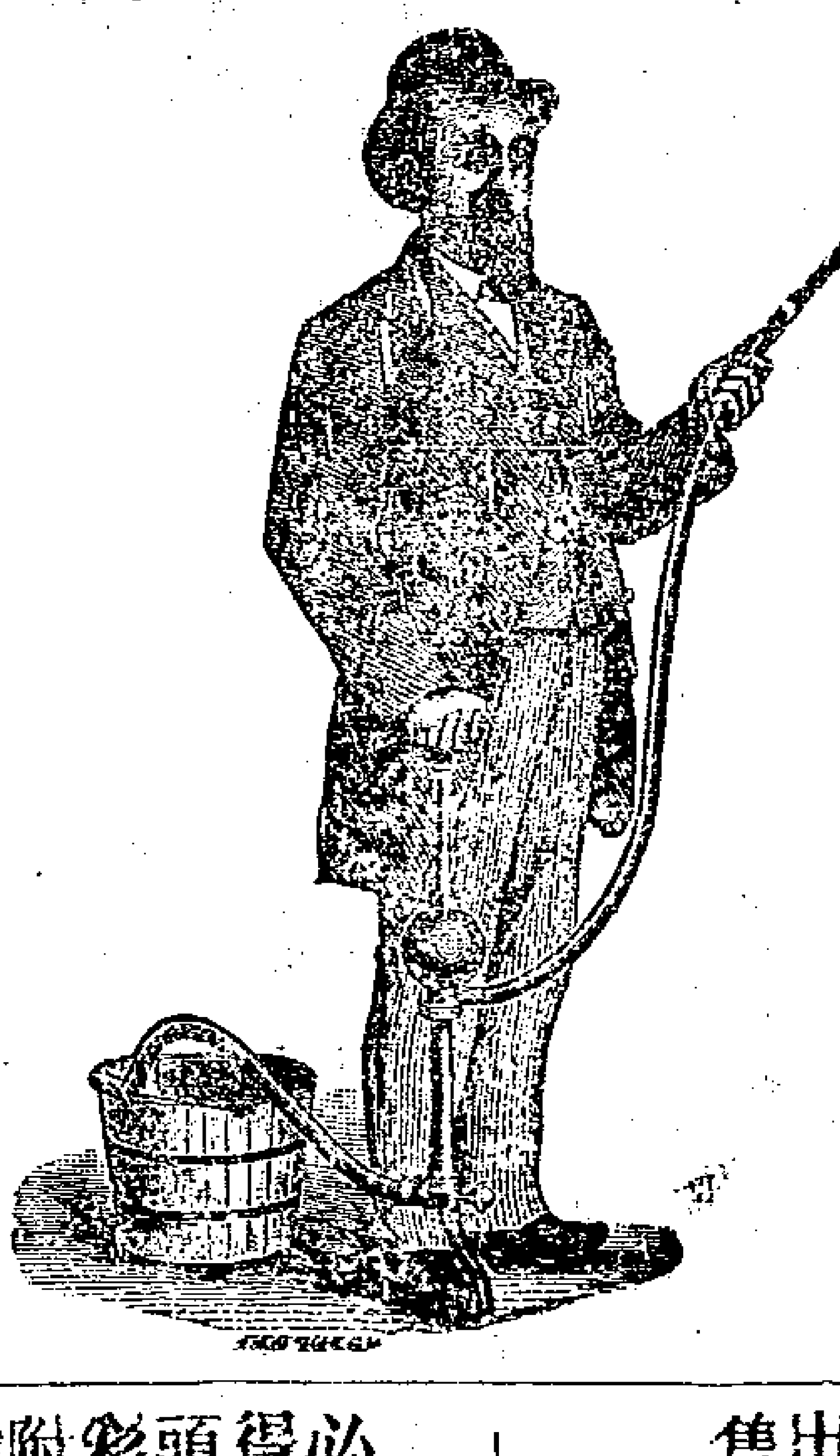

今又新到各水龍及機器等然圖中之水龍行號店鋪住家都可合用又可以澆花淋地之需價亦公道請至小行面議可也

福利洋行白 甲

縫衣機器出售

啓者本行今有新到縫衣機器三樣出售此機器專爲成衣所用其價格外公道如有欲購者請至四馬路第四號門牌隆泰洋行內面議便是 甲

彙豐和呂宋票

本行自向呂宋專運按月發財票出售今英六月份大票雙張十二元單張四開均可分售外埠信寄四馬路原班即奉得彩紅票格外克己 乙

必得頭彩附彩報喜

英五月份呂宋票電報已到頭彩一萬三千六百號上附彩本號售出半張鎭江呂君半張太倉申君同得洋五百元特此報喜

必得啓 乙

藥房遷移

本藥房今因翻造房屋暫移至老旗昌背後照舊交易倘蒙士商賜顧仍照認本藥房招牌庶不致誤特此佈知

上海大馬路科發藥房謹啓 甲

廣惠豐

英六月份大票出售全張價洋十二元半張四開照算並收逐月紅票格外克己 什商賜顧請至申北棋盤街中市便是 乙

大彩報喜

接到電信知英五月票頭彩第一萬三千六百號二彩二萬零八百五十五號三彩五千五百四十八號 此佈

協記號啓 乙

合利呂宋大票

英六月份票每全張收洋十二元半張四開均可分售並有普國二百八十一會七次票其價格外公道 貴客賜顧請至棋盤街北首爲荷 乙

呂宋大票

今有英六月分大票出售全張洋十二元分半四開照算 貴客光顧請至二馬路九章綢莊斜對門購取遠處由局當班郎奉可也

富昌行啓 乙

痧氣丸

本堂揀選上藥虔製救急痧氣丸萬應午時茶八馬平安散八寶紅靈丹時症白痧散藿香正氣丸太乙菩提丸萬應保和丸各種膏丹丸散發兌所用藥料爲人一等如有 貴客欲做善事者請購取爲荷

棋盤街北首梁慍悌堂啓 乙

旗昶泳票號

英六月大票出售雙張十二元單張四開均可幷二百八十一會普票出售賜顧者務宜指明申北三馬路中憑無分出細認圖章以杜假冒 乙

大彩報喜

昨晚接呂宋電報英五月份票頭彩第一萬三千六百號二彩二萬零八百五十五號三彩五千五百四十八號先此佈聞

念二日

廣豐洋行啓 乙

保險支利

啓者本局濟和保險應支上屆股息仍准四月初一日照支請有股 諸君臨時來局憑摺支取可也特此佈聞

上海保險招商總局啓 甲

電報

英五月頭彩一萬三千六百號二彩二萬零八百五十五號三彩五千五百四十八號頭彩拆與同業本號售出附彩一張其姓名容對號單到申再行細登先此誌喜

天成行啓 乙

韵府出售

縮本佩文韵府現在上洋五馬路輝記號內文麗書局發售每部一匣內隨大題微鏡一個添增拾遺一本定價二十四元正貴客賜顧請到本局購取可也

輝記號內李竹卿文麗書局啓 乙

聯手搨像

維揚袁潤之善搨男女各像精工[illegible]兼面目如生鬚眉必肖久遠馳名賜顧者請至仁濟醫舘南首楊藥興鐘表店樓上 乙

增彩大票

英六月份大票全張價洋十二元對開四開均可照算分售遠處由信來購原班寄奉並有呂宋烟發售此佈上洋大馬路望平街口 乙 萬福來

利勝和大票出售

英六月票全張分半四開均可分售頭彩得洋五萬元其餘均已加增較往月着彩甚多如蒙惠顧請至拋球塲東首由函來購原班寄奉 乙

頭彩五萬元

英六月呂宋大票每張十二元半張四開均可兼收紅票十足兌洋外埠函購原班即奉倘蒙貴客賜顧請至棋盤街北首 上洋萬生發啓 乙

頭彩五萬元

英六月大票每張十二元半張四開均可信札原局回件如蒙光顧至三馬路北九章對門上海華鴻利福來康全啓 乙

呂宋票躉市出售

英六月份票出售價照大市由信購取原班寄奉兼收紅票格外克己承蒙賜顧決不有悞上洋河南路三馬路口西商福記洋行啓 甲

大票出售

本號開設拋球塲西首自運英六月呂宋票全張十二元分半四開照算均售外埠賜顧原局帶來不悞 原和同福來啓 乙

呂宋票出售

英六月份大票全張洋十二元半張四開均可分售倘蒙貴客賜顧由局友寄上海二馬路外國墳山隔壁石庫門內便字慶豐詠記全啓 乙

協記大票出售

英六月份票全張十二元單張四開均可分售是月大票增彩尤多買者較諸往月大有厚望如外埠仕商賜顧請指明本號原班即奉此佈 乙

興記呂宋票

今有英六月大票出售全張十二元半張四開照計遠埠由局寄遞請指明拋球塲東首兼收得彩票格外克己此佈 乙

泰山興記烟膏減價發兌

本堂向在上洋寶善街開張壽四方士商頗稱馳名今遷移西棋盤街朝南石庫門內零拆大小洋藥精製淸陳公膏貴客賜顧者認明招牌格外公道外埠信局可寄每洋價目淸膏無灰一兩一小土膏一兩九陳膏一兩九公膏二兩二冷籠二兩五熱籠二兩八六成還灰外加平頭 乙

萬應吐血藥

吐血乃係總名種類甚夥霎時吐出成盌成[illegible]者名曰吐血移時吐出一口者名曰咯血若咳而痰中帶出者名曰嗽血或陽氣過甚或體氣素虧症候各殊陰傷則一如再遷延失治轉成虛癆纏使盧扁復生亦難救治今本藥房精製吐血之藥無論咯血嘔血嗽血凡患吐血者不拘新起遠年照法服之效如應響 仕商賜顧者須認明本藥房招牌庶不致悞 吃法每日服三次每次半調羹半月以後其患自失 甲 上洋大馬路老德記藥房啓

秘製發司夫對唔酒

此藥酒係本醫院首創已歷多年馳名中外但別處搨名仿製僞藥欺人而本醫院志在誠心其間色味功效與衆不同藥果靈驗治病又速始可取信於世人也不獨壯陽實可種子男婦皆宜緣此酒能調和陰陽剔除百病藉充氣血而資精髓凡老年人或無病人服之若補劑一般滋陰益陽固本葆元一切功妙難以盡述服法細詳仿單賜顧者請認明招牌不悞 甲 上洋外洋涇橋北堍大英醫院啓

神效白帶丸

細考婦女奇經八脉一曰衝二曰任三曰督四曰帶五曰陽蹻六曰陰蹻七曰陽維八曰陰維此八者皆通流月經環衛保孕不像男人也其帶脉形各束腰拘維百脉假如帶脉一傷卽時下白物顏色各殊病名白帶任其淋漓勢必面黃肌瘦氣血漸虧經陰不牢釀成癆怯其中惟有寒熱虛實之外總由帶脉之損今本藥房精製白帶丸藥無論虛實寒熱照法服之自然帶漸減而食漸增形容頓旺氣血並資約及旬餘霍然全愈賜顧者本藥房招牌庶不致悞每日三次每次一粒用開水送下上洋大馬路東首老德記本藥房謹啓 甲

增彩大票

茲售英六月份票全張十二元半張四開照算由信來購原班回無悞或拆票亦可并專收紅票格外克己上海五馬路 甲 顏全隆洋行啓

眞大有發財票

英六月大票全張十二元分半四開照算並寄售臧利洋行股份票每股收洋三元遠近信購新寄棋盤街北便是 乙

杭城德記分開上海

今有英六月增彩大票全張十二元分半四開照算外埠函購至杭大井巷中上海棋盤街北首兩處不悞 乙

六月大票

今有英五月份票出售并六月大票已到價照大市并耑做拆票如蒙賜顧票價格外相宜此佈棋盤街口獲利行啓 乙

元記行

英六月大票出售全張十二元分半四開均可兼收紅票格外克己住上洋棋盤街北外埠信購原局即奉此佈 乙

拿龍行六月大票出售

本號遷在棋盤街新造洋房專售逐月呂宋票呂宋烟新式自鳴鐘各款洋貨諸君光賜顧價相宜永福源 乙

和順六月大票出售

今有英六月大票出售全張十二元半張四開均可寧波在江北岸新和順分售此佈 上海和順洋行啓 甲

必發呂宋大票

英六月份增彩票公議全張十二元半張四開照算並收逐月得彩紅票遠近賜顧請至望平街中市必發啓 乙

北英貿易火險公司

本公司在上海經理北英公司保火險事務倘蒙中外客商有貨物及中國房屋欲保者祈請至本行面商保費價目格外相宜特此佈聞 光緒七年十一月 甲 [illegible]昌白

名帖出售

顏字以裴將軍詩爲最茲從墨迹精刻更佳每副一元二角板存地亞士帳房京城寄大柵欄李竹記兩處常年發賣 乙

增彩大票

英六月票全張十二元分半四開均可諸翁賜顧請至棋盤街北首遠處信購着局指明當班回件此佈永吉行啓 乙

聚德豐呂宋票

本行寄售英六月份票每張十二元對開四開均可分售兼收紅票格外克己貴客光顧者請至棋盤街北首便是 乙

浦東硝牛皮公司

本公司常有各種熟皮皮帶發售大小尺寸可任意截剪貴商賜顧請來面議是荷代理人仁記洋行謹啓 甲

頭二三彩喜報

茲接電報五月份頭彩第一萬三千六百號二彩二萬零八百五十五號三彩五千五百四十八號此佈萬寶來啓 乙

六月大票

今有英五月份發財出售并六月大票已到價照大市并常做拆票拆價格外公道請來賜顧此佈棋盤街口寶生號啓 乙

增彩大票發售

英六月分大票出售每張十二元分買半張或四開均可賜顧者請至盆湯衖萃昶祥綢莊購取可也 立發公行啓 乙

六月大票出售

英六月份增彩大票全張十二元單張四開均可分售是月之票着彩增多買主頗有厚望仕商賜顧者請認明本號原班即奉無悞此佈棋盤街北首和記號啓 乙

專做拆票

今有英五月票并六月大票出售請來購取小號專做拆票倘有貴客欲拆多少價格外公道此佈棋盤街北首永記啓 乙

天吉呂宋票

英六月大票全張十二元對四開均可賜顧寄信至上洋棋盤街北首四馬路口震元廣貨號間壁城濟堂內發售 乙

呂宋票出售

啓者今有英六月份呂宋大票出售每張洋十二元分半四開皆可拆售欲買者請來本行購取可也 別發行啓 甲

廣豐洋行

英六月份大票出售每雙張價洋十二元單張四開均可本行此外別無分設寄售務乞細認圖章以杜隱冒四馬路中 甲

陳仁山先生第一兒科

寓禾七世儒醫專治兒科痧痘驚風等症極著妙手來滬送診三月只取號金現寓英界大馬路泥城橋東逢吉里 乙

邀友發財

英六月大票全張十二元半張四開均可照算並陳呂宋烟發售由信購原班寄奉大馬路拋球塲朝南此佈 乙 萬勝祥啓

機器出售

現有新到天平車床鑽床刨床新舊爐鐵板開銅鐵煤礦機器火輪爐子並機器全套銅鐵俱全虹口發昌機孫潤川啓 乙

招尋古對

常熟大東門內大榆樹頭季姓於去年五月間被人失去姚絲竹抱柱對一付下欵陳希祖書如有收買者祈送還上洋永保棧自當重酬洋銀決無異議 失主啓 乙

三月二十四日錢洋行情並匯劃錄列

新會劃 七錢三分九厘
本洋 八錢一分
銀拆 [illegible]錢
洋息 一錢
洋找頭 七錢四分二厘
錢找頭 一千零五十文
貼新 五元
卡錢 一百五十二千五百文
衣牌 一千一百六十文
銀行現鈔票 五先令二辨士十六二五
又 五先令二辨士
六個月期 五先令三辨士十六二五
商人票六個月期五先令三辨士十六二五

三月二十四日進口船禮拜四

北京 輪船 由長江 太古公司
江寬 又 由寧波 招商局

二十五日出口船禮拜五

有利 輪船 晚往長崎 怡和啓
永寧 又 日往溫州寧波 招商局
北京 又 晚往長江 太古公司
北藉利 又 晚往烟台天津 怡和啓
惇信 又 三點半往寧波 太古公司
啞書士 又 往香港英國 法公司

二十六日出口船禮拜六

華利 輪船往鎮江蕪湖九江漢口 麥邊啓
江寬 又 下午往寧波 招商局
江表 又 日往長江 招商局

二十七日出口船禮拜

這臣 輪船 日往汕頭香港 老太古

四月初二日出口船禮拜四

托局陵爾輪船 早十一點鐘往東洋美國等處 三菱公司

寄售秘製止痛藥水

醫者本行現有大美國百里得禾司醫生寄售秘製止痛藥水無論內外症應用如神立時見效內症如夏日發痧腹瀉霍疾傷寒筋骨疼痛等外症如湯火刀傷毒瘡蛇蟲咬爛等並皆奏效既藥在世上行用已五十年試過者靡不稱讚價又公道藥瓶外有中國字包紙治病者更可一目瞭然每買一瓶或買一箱均可隨便也　甲一〇X

上洋大馬路晉隆洋行啓

金鷄納霜丸藥

瘧之爲病有一日二日皆在少陽之經來則寒熱交作中華醫家往往投以和解若四日兩頭發者中華稱爲三陰瘧疾蓋傳入陰經治非便易此症因循日久則百病叢生禍患不堪設想從前本藥房會製三陰瘧疾藥水風行海內已屬有年但裝在磁瓶携帶舟車殊多不便是以聚精會神又製三陰瘧疾丸藥試驗既靈方敢出以濟世此丸功力甚大不可思議凡患瘧疾無論一日二日以及三陰瘧疾照法服之効如應響倘蒙　仕商賜顧者須認明本藥房招牌庶不致悞　甲十一

上洋大馬路老德記謹啓

新設保險公司即扣三分之一

新設保險公司所有　中國貴客貨物銀兩等項往來槪可保險本行在中國貿易多年甚爲妥當如有賜顧者其價格外便宜即將其價銀現扣三分之一今將各埠頭開設計香港省城上海天津烟臺牛莊漢口九江鎮江一切等處倘有　貴客賜顧請至本行面議特此佈聞　甲二〇X

同治十三年六月吉日

太古洋行謹啓

往長江客位價目

搭客每位上海至

鎮江	一元二角
南京	一元六角
蕪湖	二元七角
大通	三元二角
安慶	三元七角
九江	四元六角
武穴	四元九角
漢口	洋五元

上海　招商局　太古行　同啓　甲三〇X

杭城呂宋票

英六月大票雙張十二元對四開均可如得彩即兌現洋遠由局購當奉回件在杭州衆安橋九和洋藥號內

廣和啓　乙

大英醫院新到

圖桂珠檀各種花露香水花色甚多　口香丸去煙酒腥臊氣味隨時噙化一丸滿口生香　異香牙粉洗擦牙齒能使堅固潔白可保永無蛀痛等患　細白玫瑰樸粉擦與肌膚可免生斑點夏天更宜　清香生髮固髮頭油　各色潤膚香洋肥皂　以上各貨均屬新到價廉物美賜顧者請來購取爲盼外洋經橋北堍老鋪分鋪抛球場南首大英醫院藥房謹啓　甲

松江橋記呂宋大票

今有逐月發財票全張六元分售亦可拚收彩票克已現兌別處寄購原班回件西門外日昇昌京鞋鋪便是　乙

書

李曜門行書四尺堂幅四角四尺屏每條二角三尺角半對同扇冊每一角畫畫同上着色花鳥加倍交邑廟園內得月樓收　乙

洋博田南薹露

夫人之胃主化一身飲食分達精液與血營養以滋養凡遇偶一定化不分酒病從此而生矣即如肝胃氣痛胃脹無味呃逆咳嗆身慄寒肚痛腹脹兼治心悸心痛患此而藥露獲效者不知凡幾眞有藥到回春之功妙難盡述賜顧者認明本醫院招牌不悞

大英醫院啓　甲

保險價

本行保險房屋及洋棧房貨物向歷有年蒙　諸公光顧今將保價格外公道如有　賜商承保請至本行面議可也

公平洋行啓　甲

襃南妙製百花露

香水一物出自泰西內可以適身心外可以袪穢惡故香水之流行由近而至遠仕商之採辦日盛而月增然別行所來之貨香而不能久物之美者未得其全因製法未精今本行特爲加工製煉弗惜重資精益求精不遺餘力採擇各種名花泡製如蜂釀蜜藏於身而香氣久聚不竭穢氣之蒸拭於面而雀痣汗斑與及各種皮膚等症或因日曬所致或爲蚊蟲所傷均可效驗或以此浴身洗面可保皮膚常時鮮滑有利於人實非淺鮮倘蒙　仕商賜顧祈至本行面議價值格外相宜并請認明馬名妃圖爲記以免假冒　甲

上海四馬路新同孚洋行謹啓

移設鐙杆示諭

大清各口巡工司畢爲曉諭事照得本巡工司前奉
總稅務司赫　憲劄行以沿海沿江建造鐙塔浮樁等事或係創設或宜改移或有增添或須撤營造所有變更務即臚特彰明出示通曉各處俾得行江海船隻周知徧喻等因茲本巡工司查九江關稅務司所屬界內攔江磯所設鐙杆現擬移設合將其情勢開列於左　計開

一長江安慶府懷寧縣攔江磯大王廟地方所設鐙杆一架以江岸坍塌現擬於本月二十六日移設向北四十九度西距原處約十七丈

爲此合即遵行出示通曉各處船隻其務宜留心詳記以免疏虞勿忘勿忽切切特示

光緒八年三月十五日　第一百四十八號示　甲

同運來發財大票

茲有英六月份大票出售每全張計洋十二元半張四開亦售其頭彩得洋五萬元二彩二萬元三彩一萬元以下諸彩均增　貴客賜顧者請至三馬路口朝東門面第二家便是各埠由局信購原班寄奉不悞此啓　乙

招人芟草鋪地

茲有跑馬場中間本係西商打球之地其間地皮宜平草亦宜短長一律現因出草不佳地有高陷欲延人除平鏟芟雜草另鋪細草如有願意者祈於二十九日下午五點鐘至六點鐘到跑馬場打球處小木房內與董事面問情形定奪也　甲

晏德信啓

三彩誌喜

接電報英五月份三彩第五千五百四十八號是本號售出其半張係播威洋行鄭仁初翁所得又半張北卡楊馬二翁所得即將彩洋均已送交矣本號開設今頭二三彩多次售出特此報喜　乙

大馬路望平街口萬福來啓

頭彩誌喜

接電報英五月份頭彩第一萬三千六百號其半張是本號售出姓名地址容對號單到申再登二彩二萬另八百五十五號三彩五千五百四十八號本號新創未久即中大彩雖買主洪運亨通本號亦叨僥倖也特此佈聞　乙

上洋同得利啓

光緒八年三月十四日京報全錄

宮門抄○上諭一道錄前○發抄 旨三道○東撫任 奏據情代奏摺○又 奏爲請 旌獎夾片○川督丁 奏爲保舉人才夾片○晉撫張 奏爲暫緩道員引 見夾片○浙撫陳 奏爲籌解奉撥銀兩片○豫撫李 奏爲對調通判片○鄂撫彭 奏爲更補知縣夾片○三月十四日兵部太常寺太僕寺廂黃旗值日無引 見○耀年等謝管神機營事務 恩○存振崇絢預備 召見○召見 軍機 存振崇絢○發抄 彭祖賢奏拿獲持械拒捕傷人之匪犯李青廣等正法餘匪懲辦奉 旨刑部議奏欽此○李瀚章奏署按察使徐延旭暫緩交卸陛見奉 旨知道了欽此○陳士杰奏請將在營身故之總兵羅瑞山議卹奉 旨羅瑞山着照軍營立功後積勞病故例議卹該部知道欽此

○○頭品頂戴山東巡撫臣任道鎔跪 奏爲總兵舊傷舉發親母年已八旬呈請回籍終養據情恭摺代奏仰祈 聖鑒事竊臣接准記名提督曹州鎮總兵王正起咨稱該員奉 恩簡放曹州鎮總兵於光緒三年三月到任接事以來將營伍諸事力求整頓伊母年已八旬迎養來署以冀上報 國恩下盡子職迨六年秋間帶隊防海年餘遠離伊母盼子甚殷遂至舊疾時發衰態漸形動止需人思鄉綦切而該員又以前在軍營身帶傷痕亦因海防染受潮濕不時舉發疼痛精神氣力大不逮於往時未敢以殘軀戀棧致滋貽誤咨請代奏開缺回籍侍養等因臣查該總兵王正起在東多年久統防軍一切營伍頗資整飭茲因舊傷舉發母年已及八旬循例懇請告養出於情不容已若不代爲陳奏殊非仰體 聖主孝治天下之至意合無仰懇 天恩俯准開缺回籍治病養親出自 鴻慈如蒙 俞允所遺曹州鎮總兵一缺應請 旨迅賜簡放以重職守理合恭摺具奏伏乞 皇太后 皇上聖鑒訓示謹 奏奉 旨已錄

○○任道鎔片 再臣創辦積穀刊發章程通飭各屬遵照凡紳民捐數較多卽獎以匾額功牌核銀至千兩者並准奏獎建坊用昭激勸該官紳等均能寔力從事不數月開捐成積穀至六十餘萬石洵屬踴躍急公卽墨縣人花翎道銜戶部候補郎中李振瀛捐穀一千石據稱其祖父李秉和原任湖北保康縣知縣平生好施地方善舉無不樂爲歿時猶以救荒恤鄰爲訓令捐輸之穀卽遵其祖父遺命不敢仰邀獎叙又章邱縣紳士高惠迪孟進修孟源祥孟強恕各捐京錢三千吊交官買穀惠民縣貢生魏鑾慶捐穀三百二十八石六斗又捐房屋三十間作爲倉廒據各該縣詳請核辦前來臣維士民資捐千兩以上例得請獎建坊給予樂善好施字樣今李振瀛等所捐錢穀倉房核其銀數均在千兩以上自未便沒其向善之忱相應請 旨准予李振瀛爲其祖父李秉和並高惠迪等各於本籍照例建坊以示 旌獎其外各州縣倘有捐數較多紳耆應俟查明再行酌量具奏臣爲該紳等力成善舉藉資鼓勵起見是否有當謹附片陳請伏乞 聖鑒訓示謹 奏軍機大臣奉 旨着照所請該部知道欽此

○○丁寶楨片 再官運鹽務本屆奏銷已及四綱引案日疏課厘增旺已定成規此皆上稟 宸謨下資群力寔克臻此然臣以爲 國家之至計貴有治法尤貴有治人回憶官運創辦之初凡在中飽之徒無不危言震恐百計阻撓又以其時成本過絀事事掣肘辦理殊屬爲難臣與建昌道唐烱互相勉策以事關 國計民生甚大惟當竭誠圖維利害均可弗計磨礪以事屬艱難辦理必須得人查有貴州舉人揀選知縣華聯輝才智閎達爲守兼優若得之爲助必能多所規畫於有成臣卽函致來蜀與之諮商一切華聯輝初謂臣四川省鹽務名爲不及兩淮然辦理核實亦兩淮之次奈擾其利者已百餘年遂全毀壞不可收拾今欲開辦官運爲疏引裕課之計勢非專意於恤商便民不克爲功臣以引案甚繁成本甚絀呼應不靈將若之何華聯輝謂成本甚絀尚可設法權口岸正多商情必沮而後根甚可固竊願親赴各岸一行審量情勢再爲定奪臣當促令前往於所到各岸卽與各商開誠布公講求現在官運辦法而又與之區畫領鹽徵本各事宜計不及一月各岸商號之徵本領鹽者已不下四十餘萬唐烱見事機已順卽由此推廣而行故官運一辦便有成局此後則剔弊除奸逐漸展布事事求實遂致年勝一年今則規模大定但使恪守舊章卽可安生卹理是川省鹽務之振興實華聯輝之力爲最也臣

京報 第六十一號
壬午三月念五日申報附張不取錢文

竊維大學言平天下之道首重絜矩繼重理財誠以聚人曰財古今不易之理現值時局艱貧理財尤亟然理財出于掊克聚斂是以利爲利實亦不足利 國家華聯輝初謂臣以恤商便民爲主是根本已立宜其以後諸事皆迎刃而解也臣數年來詳查華聯輝操行正大識見閎遠才力堅卓調理精詳而其公忠自矢清白堅心在局數年不受一毫薪水尤爲近今罕見當此需賢孔急似此特出之才倘蒙 聖明採擇破格錄用必能隨處適宜有所建樹決不致上負 任使臣爲 宵旰求賢孔殷而人才又實難得茲旣有其材臣又確有所見不敢自匿以肅微忱謹附片具奏伏乞 聖鑒訓示謹 奏奉 旨已錄

○○張之洞片 再歸綏道阿克達春六年俸滿上年十一月奉文調取引見比經行司轉飭去後茲據該道稟將經手要件清釐完結以便請咨等情前來臣查該道所轄各廳多係蒙民維邊遠現因爭墾地畝蒙古驅逐地戶會辦未結隱患方深必須綏輯得法方免構成釁端馬賊游勇竊發時虞樹軍練軍防營萃集所有彈壓蒙民調護防軍均關緊要該道穩練周詳諳悉情勢措置尚屬合宜合無仰懇 天恩俯念地當邊要山西候補道員較少接替難得其人擬令該道暫緩引見俾收駕馭就熟之効一俟邊事漸有頭緒接替有人卽行給咨北上謹附片奏陳伏乞 聖鑒訓示謹 奏軍機大臣奉 旨著照所請該部知道欽此

○○陳士杰片 再臣承准軍機大臣字寄光緒七年十一月初七日奉 上諭戶部奏豫撥來年京餉一摺等因欽此並准抄單內開撥浙江地丁銀三十萬兩兩浙鹽課鹽厘銀二十三萬兩浙海關常稅銀四萬兩洋稅銀二十萬兩厘金銀十萬兩當卽分飭司局關道照數籌解去後茲據藩司德馨詳稱浙省年額應徵地丁銀二百十餘萬兩兵燹後荒蠲過多兼以災歉頻仍實徵銀數僅供本省年例一切支放暨籌解奉撥京協各餉向多不敷所有地丁項下奉撥本年京餉銀三十萬兩欵關要需敢不力籌惟當循照歷辦成案將例應動支地丁撥補之災荒缺額河工等銀概暫停補足其應入八年春秋二季撥冊存各欵銀兩一併儘數動支湊解不敷若干在於本年地丁項下如數動撥依限解交不敢欠缺等情具詳請奏前來臣覆核無異除督飭各司道趕將奉撥銀兩迅速設法籌湊依限分批起解外合將本年奉撥地丁京餉現擬籌解情形附片陳明伏乞 聖鑒敕部查照施行謹 奏軍機大臣奉 旨戶部知道欽此

○○李鶴年片 再查府廳通判有糧捕水利之責必須人地相宜方足以資治理臣與藩臬兩司隨時留心體察不敢稍涉遷就致滋貽悞茲查河南府通判爲煩難中缺管轄十縣鹽糧水利查拿私販硝磺事務紛繁佐理不易該通判謝元照才具穩實年力亦強惟於此缺不甚相宜查有汝寧府新息通判沈宣昭明練有爲能耐勞苦堪以調署河南府通判印務所遺汝寧府新息通判雖亦係中缺事務較少卽以謝元照調署亦堪勝任據藩臬兩司查明各該員任內均無盜刼已起四參之案請先互相對調署理俟察看果各相宜再請調補等情會詳請奏前來除批飭遵外相應附片具陳伏乞 聖鑒謹 奏軍機大臣奉 旨吏部知道欽此

○○湖北巡撫臣彭祖賢跪 奏爲簡缺知縣照例更補恭摺仰祈 聖鑒事竊照黃梅縣知縣劉式穀於光緒七年三月二十九日病故經臣題報開缺聲明扣留外補前經具題以分缺間前補用知縣汪曾唯擬補現准部咨湖北省升調遺知縣有咸豐縣一缺應歸七年三月分截缺亦係分缺間前到班與病故休所遺之黃梅縣知縣出缺同月輪用之班次亦屬相同按照成案應與升調遺咸豐縣知縣製定缺之先後再行接班請補專摺具奏等因臣隨會同督臣率同藩臬兩司當堂製得黃梅縣知縣第一缺查湖北省病故休知縣一項上次用至大挑正班止今簽製第一之病故休所遺黃梅縣知縣員缺坐補原缺截缺卽用廻避卽用留省另補及新班遇缺先新班遇缺均無人接班應用分缺間前之員查有分缺間前補用知縣陶壽嵩年六十四歲江西南昌縣人祖籍浙江會稽縣由廩貢生遵籌餉例在京銅局報捐知縣指發湖北試用同治元年十月初十日蒙 欽派王大臣驗放奉 旨照例發往欽此領照起程二年九月初七日到省湖北二十三次米捐案內捐加尋常二級八年十月湖北米捐出力案內奏保同知升銜奉 旨依議欽此九年聞訃丁父憂十一年起復回省部文准其起復歸加捐分缺間前補用接到加捐過班部文坐光緒四年九月二十日行文按照限減半計算應扣至四年十月十五日爲新班將該員簽製第一名查該員陶壽嵩老成勤慎今同一應補分缺間前之黃梅縣缺亦製第一輪値[illegible]所有黃梅縣知縣員缺應請卽以陶壽嵩更補係分缺間前補用知縣請補相當毋庸送部引 見仍令試俸三年據布政使王大經按察使蒯德標會詳前來除咨吏部外謹會同湖廣總督臣李瀚章恭摺具陳伏乞 皇太后 皇上聖鑒勅部核覆施行謹 題 奏軍機大臣奉 旨吏部議奏欽此